



OWANDY-CAM^{HD}

**SIMPLIFIEZ LA COMMUNICATION
AVEC VOS PATIENTS**

CAMÉRA INTRA -ORALE NUMÉRIQUE USB

Owandy-Cam



Facilite la communication avec le patient et l'acceptation des soins

Expliquez les procédures cliniques à vos patients plus facilement !
Votre patient se sent davantage impliqué et en confiance.



4 prises de vue

Son "focus free" vous procurera une grande profondeur de champ et des images de haute qualité. Ne nécessitant aucun ajustement, obtenez une image parfaitement nette du sourire à la dent unique et gagnez du temps !

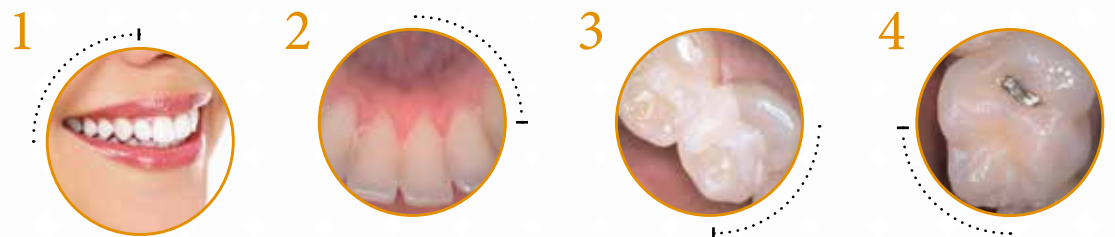

1 SOURIRE

2 INTRAORAL

3 INTRAORAL

4 MACRO



100% intégrée
L'Owandy-Cam HD est totalement intégrée
dans Julie et les principaux logiciels
du marché.

Owandy
RADIOLOGY

WO
OIGAR

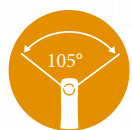

Forme ergonomique et lentille grand angle de 105°

Sa forme arrondie et sa tête ultra fine améliorent le confort du patient et préviennent tout traumatisme en bouche.

Avec un angle de vue de 105°, elle se différencie des autres caméras du marché en permettant une meilleure exploration des zones distales.



Facile d'utilisation

Fixez les images grâce à un simple glissement sur le bouton tactile. Vous n'aurez aucune image flou et vous pourrez travailler en toute confiance.

Grâce à sa connexion USB 2, vous pouvez déplacer et partager la caméra avec vos collaborateurs et associés, en toute simplicité, dans toutes les salles de votre cabinet.

Caractéristiques techniques

Capteur	CCD ¼" Sony haute sensibilité
Résolution	50 images/sec
Éclairage	8 LEDs
Mise au point	Focus free grande profondeur de champ
Angle de vue	105°
Longueur du câble USB	2,5 m
Taille de la pièce à main (L x l x H)	205 x 28 x 24 mm
Épaisseur de la partie intra-orale	11 mm
Poids de la pièce à main	55 g
Gel de l'image	Bouton tactile



Système "Push & Pull"
L'Owandy-Cam HD s'intègre facilement au fauteuil à l'instar de vos pièces à main.



DIGITAL WORKFLOW OWANDY RADIOLOGY

UNE GAMME COMPLÈTE POUR RÉPONDRE À VOS BESOINS

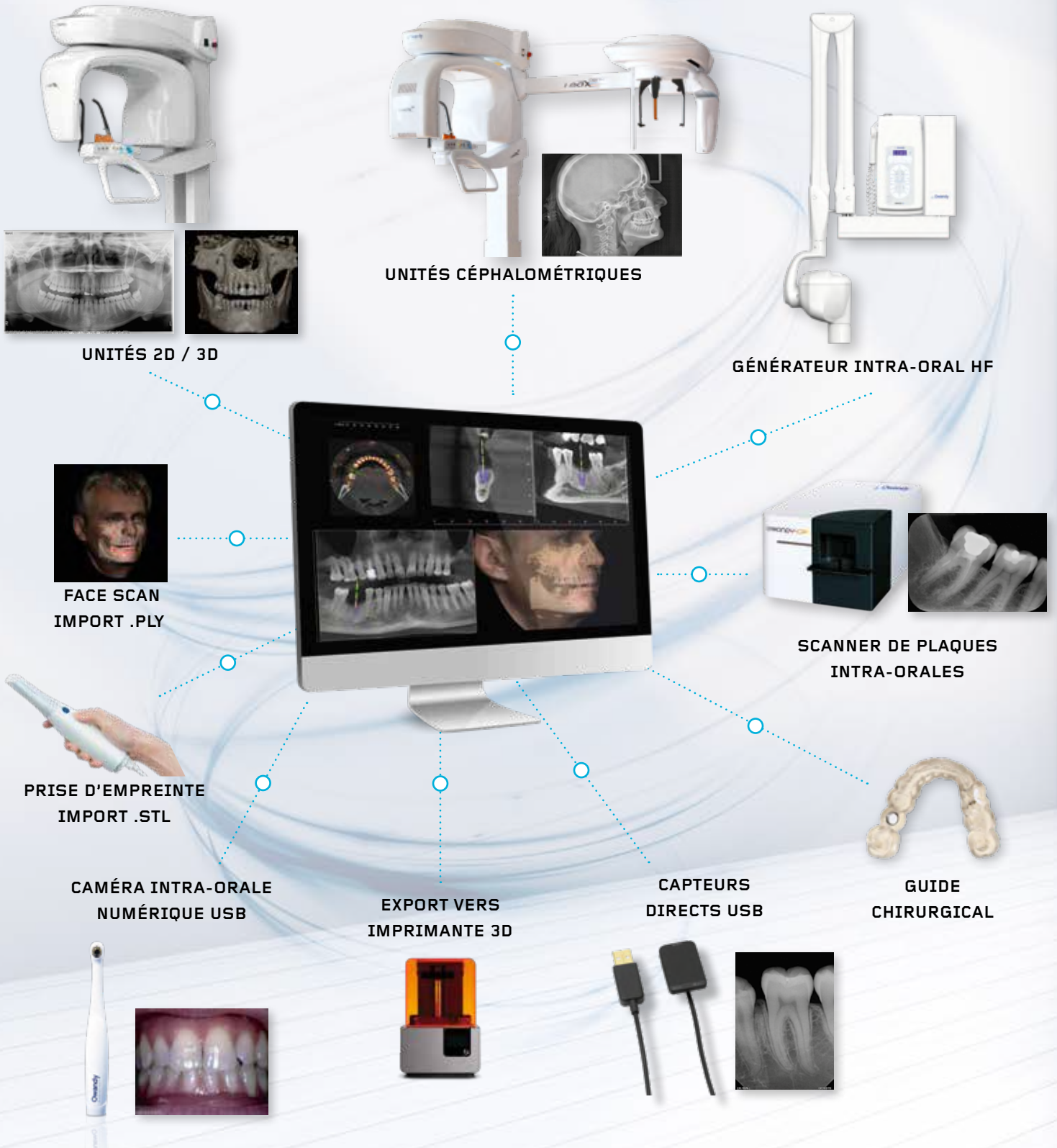

B-ES T Communicaat ion - RCS Meaux 453 054 298 - Visuels non contractuels - BR_OWANDY-CAMHD_FR_REV02

e-DentalMarket
Du Praticien aux Praticiens

56, rue Gounod - 06000 Nice - FRANCE

Tél. +33 (0)4 93 62 69 08 - contact@e-dentalmarket.fr - www.e-dentalmarket.fr